



## DECIZIE

**Nr.1/3**

**20.03.2025**

***“Cu privire la aprobarea structurii, organigramei și efectivului-limită a instituțiilor subordonate APL comuna Ciutești.”***

În temeiul art.14. alin. (2) lit. 1) din Legea 436/2006 privind administrația publică locală Hotărârea Guvernului 1231 pentru punerea în aplicare a prevederilor Legii nr. 270 /2018 privind sistemul unitar de salarizare în sectorul bugetar cu modificările și completările ulterioare, Hotărârea Guvernului nr.461/2013 privind aprobarea structurii clasificatorului ocupațiilor din Republica Moldova cu modificările ulterioare, Legea R. Moldova nr.270/2018 privind sistemul de salarizare în sectorul bugetar cu modificările ulterioare avizul comisiilor de specialitate , Consiliul local

### DECIDE:

- 1.. Se aprobă structura, organigrama și efectivul-limită a instituțiilor subordonate APL comuna Ciutești , după cum urmează:
  - 1.1. Aparatul primăriei comunei Ciutești, anexa 1;
  - 1.2. Centrul cultural comuna Ciutești, anexa 2;
  - 1.3. Biblioteca publică comuna Ciutești, anexa 3;
  - 1.4. Grădinița de copii din satul Ciutești, anexa 4;
  - 1.5. Grădinița de copii satul Valea Nîrnovei, anexa 5;
2. Responsabil de executarea prezentei decizii se desemnează dna Motpan Valentina , contabil-șef;
3. Prezenta decizie cu anexele respective intră în vigoare după avizarea Cancelariei de Stat;
4. Controlul îndeplinirii prezentei decizii i se atribuie primarului, dl Stamati Iurie.

**Au votat: Pentru – 8, împotriva- 0, abținuți- 0.**

Președintele ședinței

Lazari Dumitru

Contrasemnează:  
Secretarul consiliului

Rotaru Valentina



**Structura și efectivul limită a aparatului primăriei comunei Ciutești**

Nr. d/o	Denumirea funcției	Categoria funcției	Numărul de unități
1.	Primar	fdp	1
2.	Secretar al consiliului local	fpc	1
3.	Contabil-șef	fpe	1
4.	Specialist	fpe	1
5.	Specialist	fpe	1
6.	Contabil	ps	0,5
7.	Îngrijitor de încăpere	pa	0,5
8.	Paznic	pa	3
9.	Șofer	pa	0,5
<b>TOTAL</b>			<b>9,5</b>

**Organigrama aparatului primăriei comunei Ciutești, raionul Nisporeni**

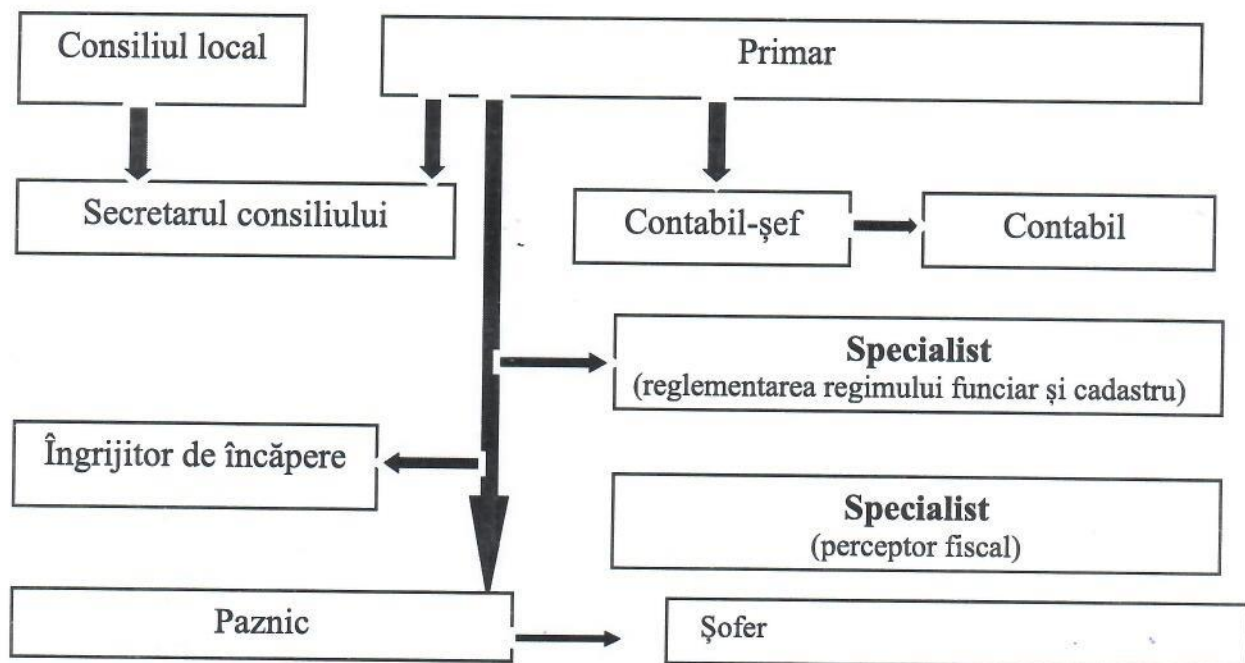

Contabil șef

Moțpan Valentina

**Structura și efectivul limită a Centrului Cultural comuna Ciutești**

Nr. d/o	Denumirea funcției	Numărul de unități
1.	Director	1,0
2.	Conducător artistic	1,0
3.	Îngrijitor de încăpere	0,5
TOTAL		2,5

**Organigrama Centrului Cultural comuna Ciutești**

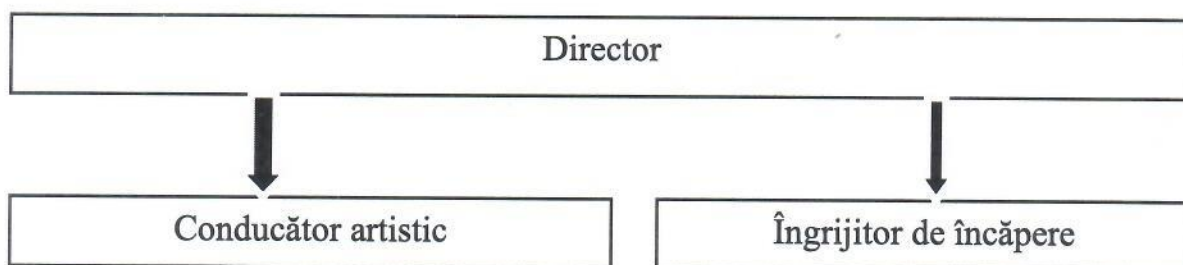

Moțpan Valentina

**Structura și efectivul limită a Grădiniței de copii din satul Ciutești**

Nr. d/o	Denumirea funcției	Numărul de unități
1.	Director	1
2.	Educatoare	2,25
3.	Conducător muzical	0,25
4.	Asistent al educatorului	2,0
5.	Asistent medical	0,25
6.	Administrator	0,5
7.	Bucătar	1
8.	Bucătar auxiliar	0,5
9.	Fochiști	1,5
10.	Spălătoreasă	0,5
11.	Muncitor	1
12.		
TOTAL		10,75

**Organigrama Grădiniței de copii din satul Ciutești**

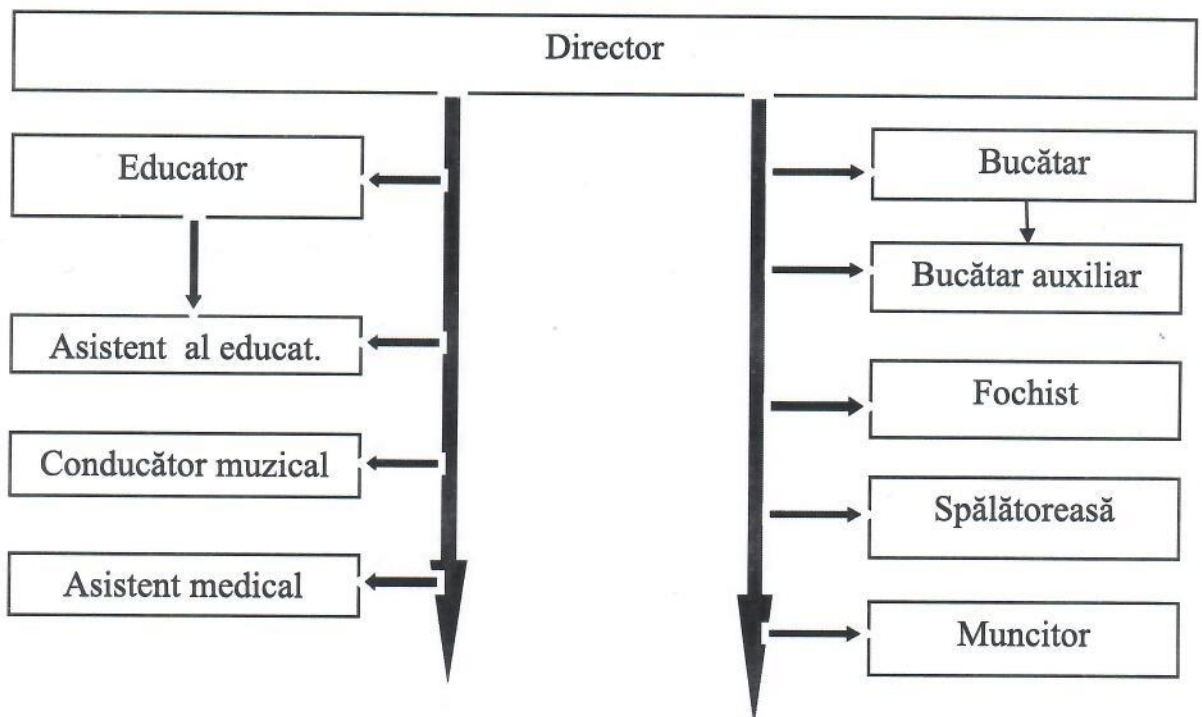

**Structura și efectivul limită a Bibliotecii publice comuna Ciutești**

Nr. d/o	Denumirea funcției	Numărul de unități
1.	Bibliotecar	1
2.	Îngrijitoare de încăpere	0,5
TOTAL		1,5

**Organigrama Bibliotecii publice comuna Ciutești**

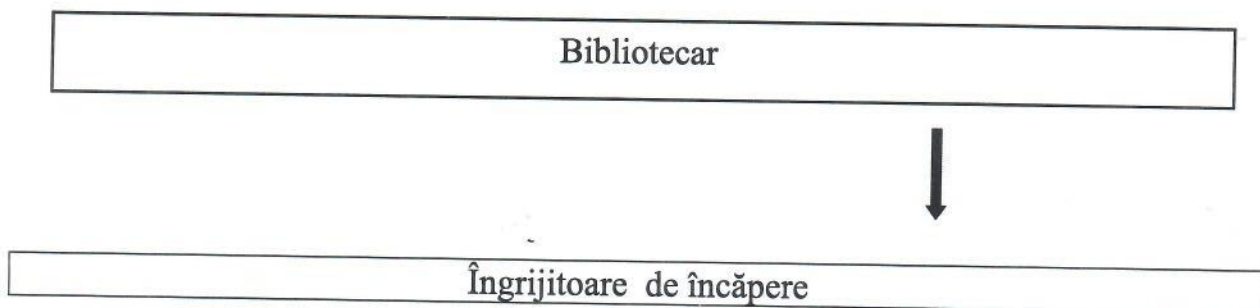

Contabil șef

Moțpan Valentina

Administrator

Contabil șef

Moțpan Valentina

Anexa 5  
La decizia consiliului nr.1/3 din 20.03.2025

**Structura și efectivul limită a Grădiniței de copii din satul Valea Nîrnovei**

Nr. d/o	Denumirea funcției	Numărul de unități
1.	Paznic	1
TOTAL		1,0

**Organigrama Grădiniței de copii din satul Valea Nîrnovei**

PAZNIC



Contabil șef

Moțpan Valentina